

Novembre 2010

Répartition des Niveaux Sonores par station de mesure : Berre - Berre Station Mobile - Saint Victoret - L'Estaque

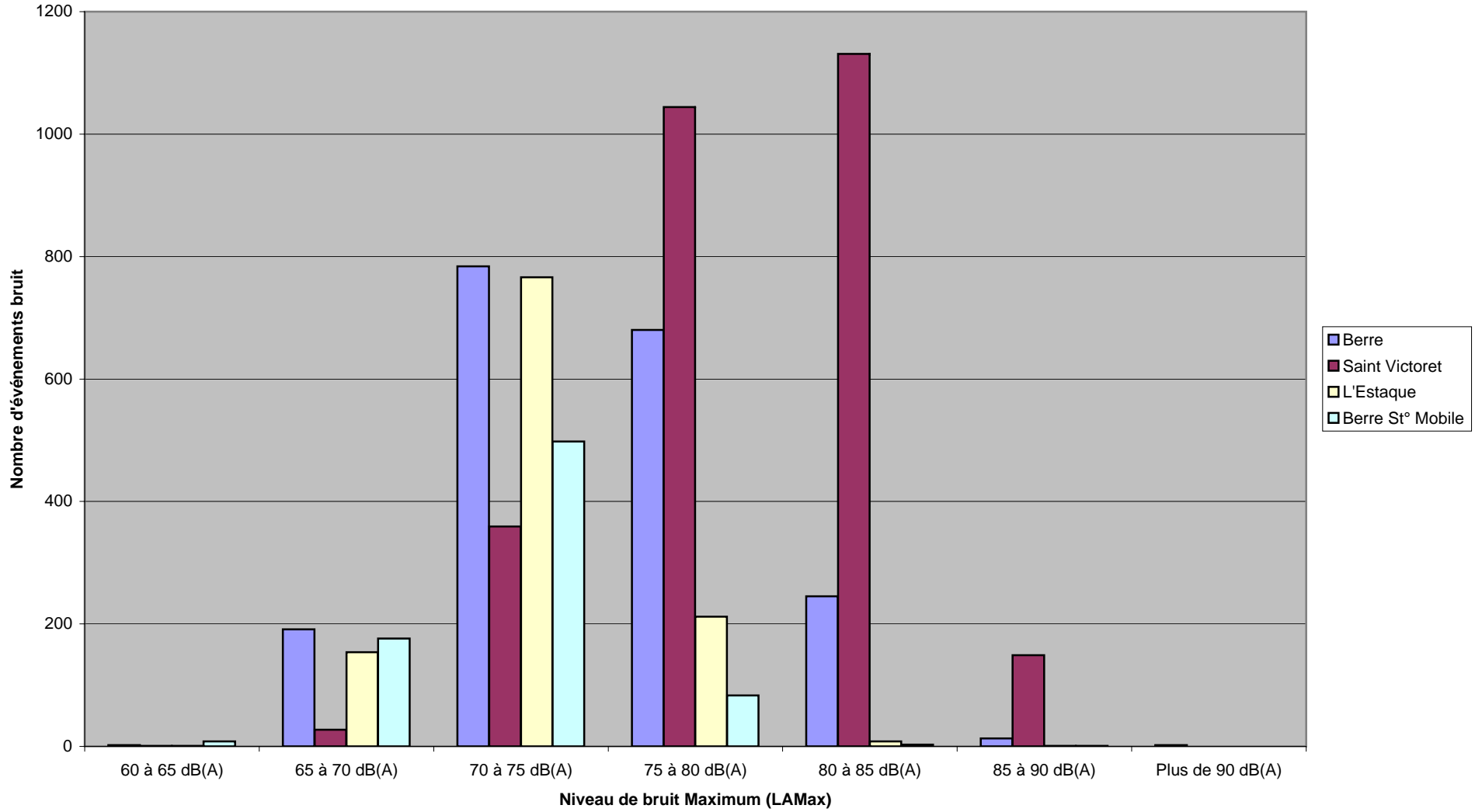

Novembre 2010

Répartition des Niveaux Sonores par station de mesure : Les Pennes Mirabeau - Marignane - Vitrolles

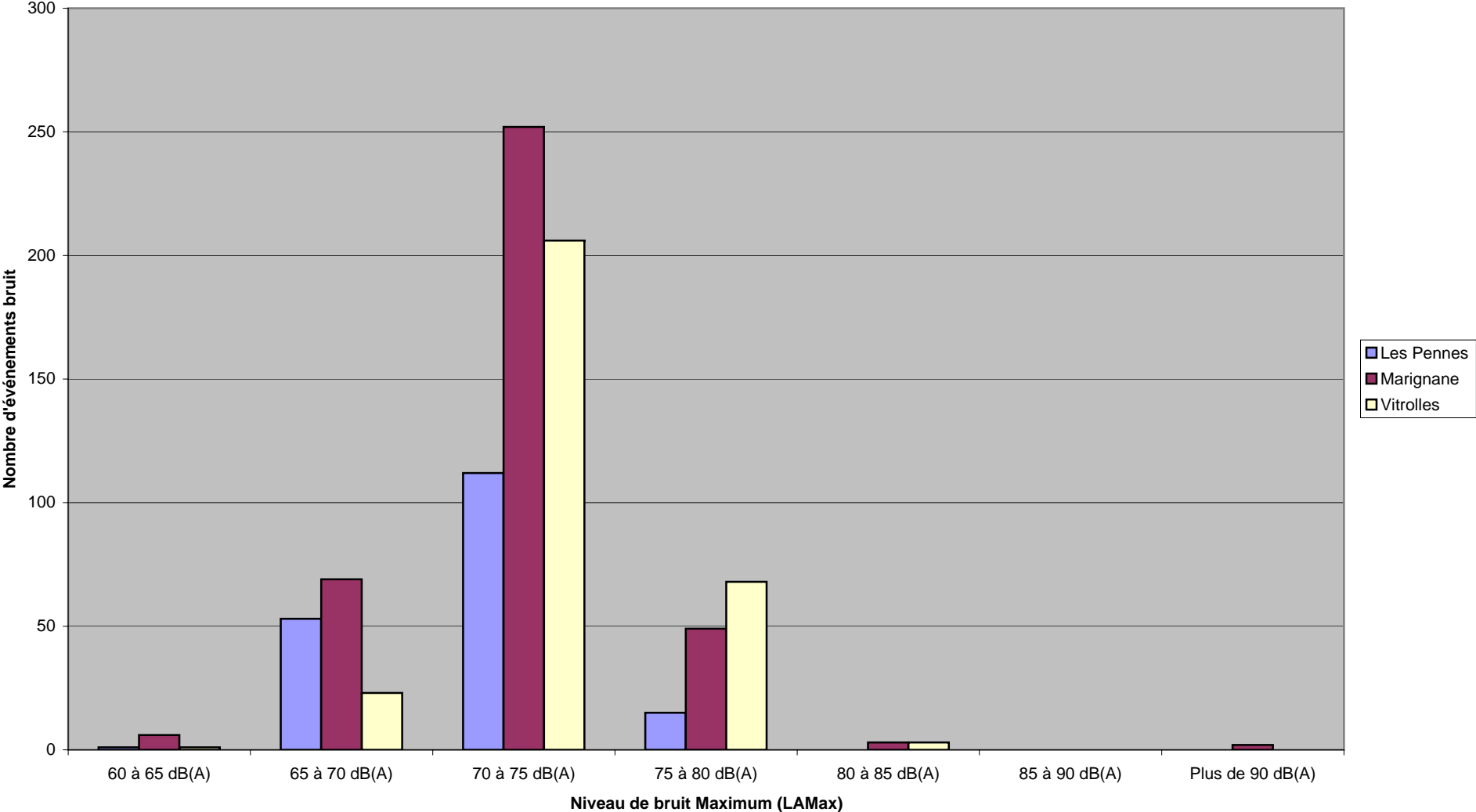

Novembre 2010

Répartition des Niveaux Sonores par station de mesure : Rognac - Gignac

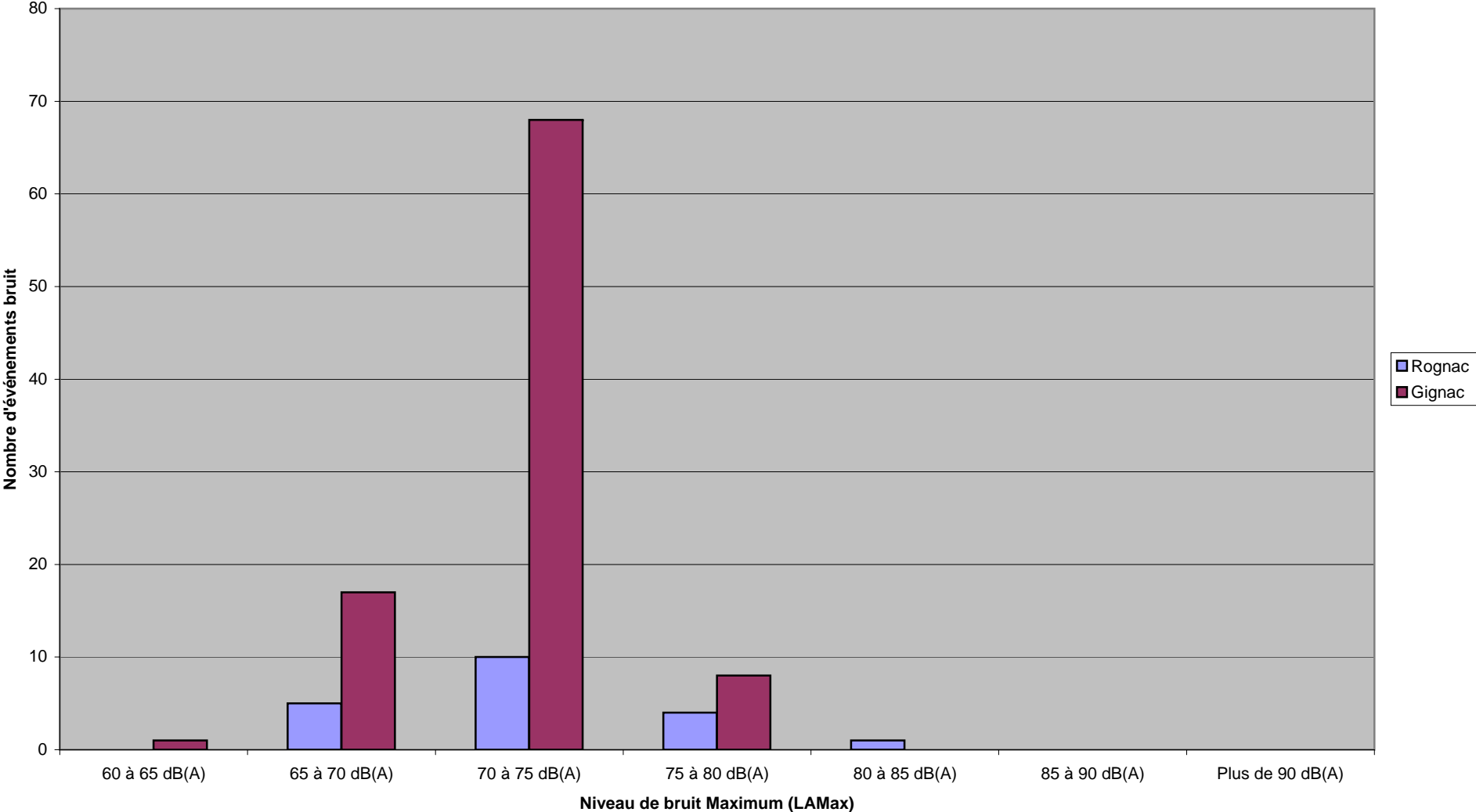

Niveau maximum enregistré en novembre 2010 sur chaque station fixe

Station	Date	Heure	Laeq	Lmax -dB(A)	Compagnie	Sens	Appareils
2 - Berre	17/11/2010	11:52:32	107,2	111,5	KLM1403	ARR	E190
3 - St Victoret	04/11/2010	06:55:00	82,9	89,7	WLX6LY	ARR	ATP
4 - Les Pennes Mirabeau	13/11/2010	17:27:24	73,1	79,2	REU946	DEP	B772
5 - Rognac	19/11/2010	15:23:30	77,1	82,5	PELIC35	ARR	CL2T
6 - Marnagnane	17/11/2010	14:26:30	105,9	111,8	AF664XE	ARR	A319
7 - Vitrolles	15/11/2010	20:43:27	74,6	82,2	AF826FJ	ARR	AT72
8 - L'Estaque	11/11/2010	11:02:22	79,8	85,5	VBW501	ARR	MD83
10 - Gignac	20/11/2010	17:55:47	71,4	77,7	RAM603B	DEP	B734
14 - Berre St° Mobile	20/11/2010	18:04:48	79,0	89,2	FHEOL	ARR	C25A

Légende compagnies :

KLM : KLM
WLX : Westair Luxembourg
REU : Air Austral
FHEOL : privé
AF : Air France
VBW : Air Burkina
PELIC : Sécurité Civile (entrainement)

Légende appareils :

E190 : Embraer 190
A319 : Airbus A319
ATP : ATP
B772 : Boeing 777/200
CL2T : Canadair CL415
AT72 : ATR72
M83 : McDonnell Douglas 82
B734 : Boeing B737/400
C25A : Cessan Citation Jet