

Septembre 2007

Répartition des Niveaux Sonores par station de mesure : Berre - Saint Victoret - L'Estaque

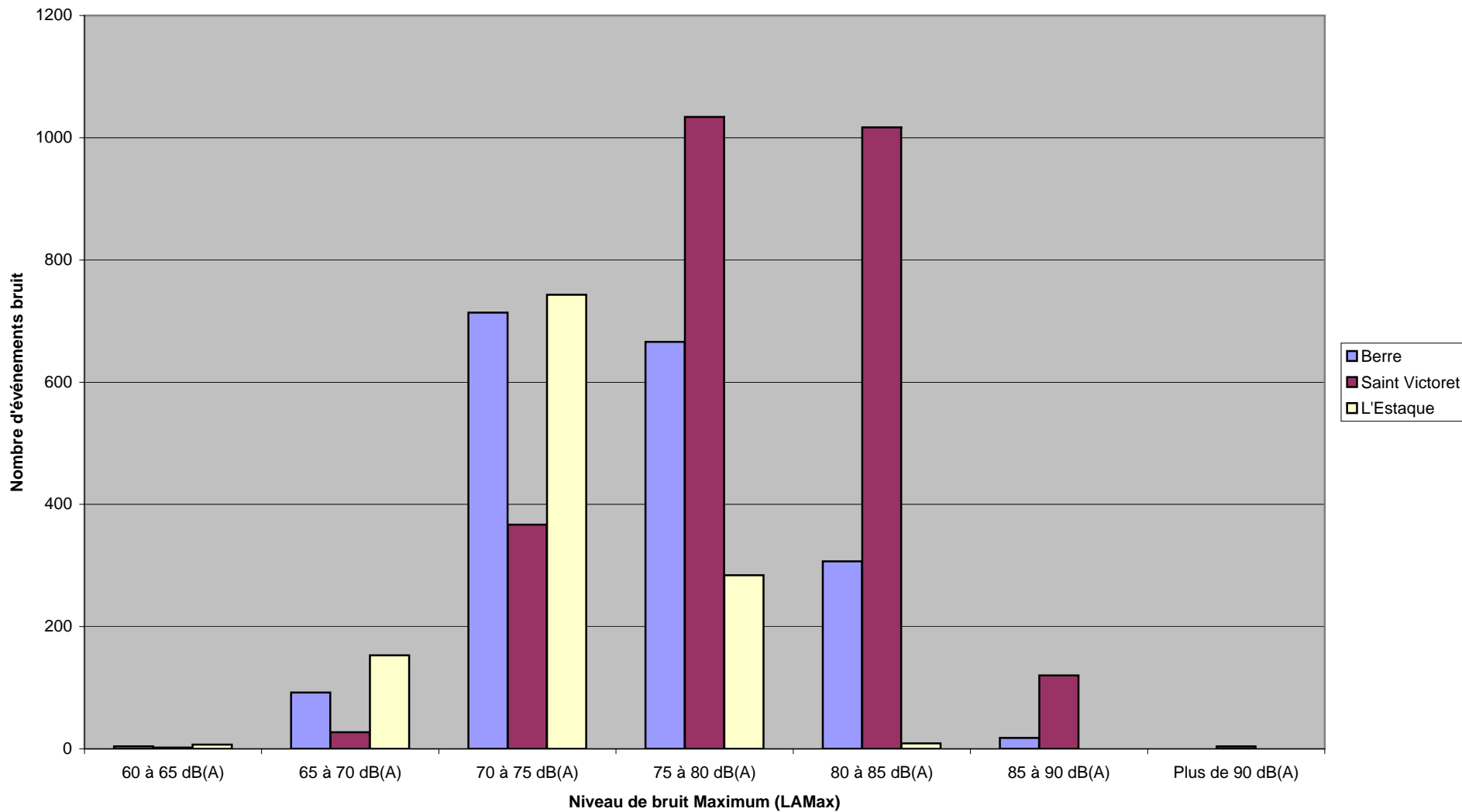

Septembre 2007

Répartition des Niveaux Sonores par station de mesure : Les Pennes Mirabeau - Marignane - Vitrolles

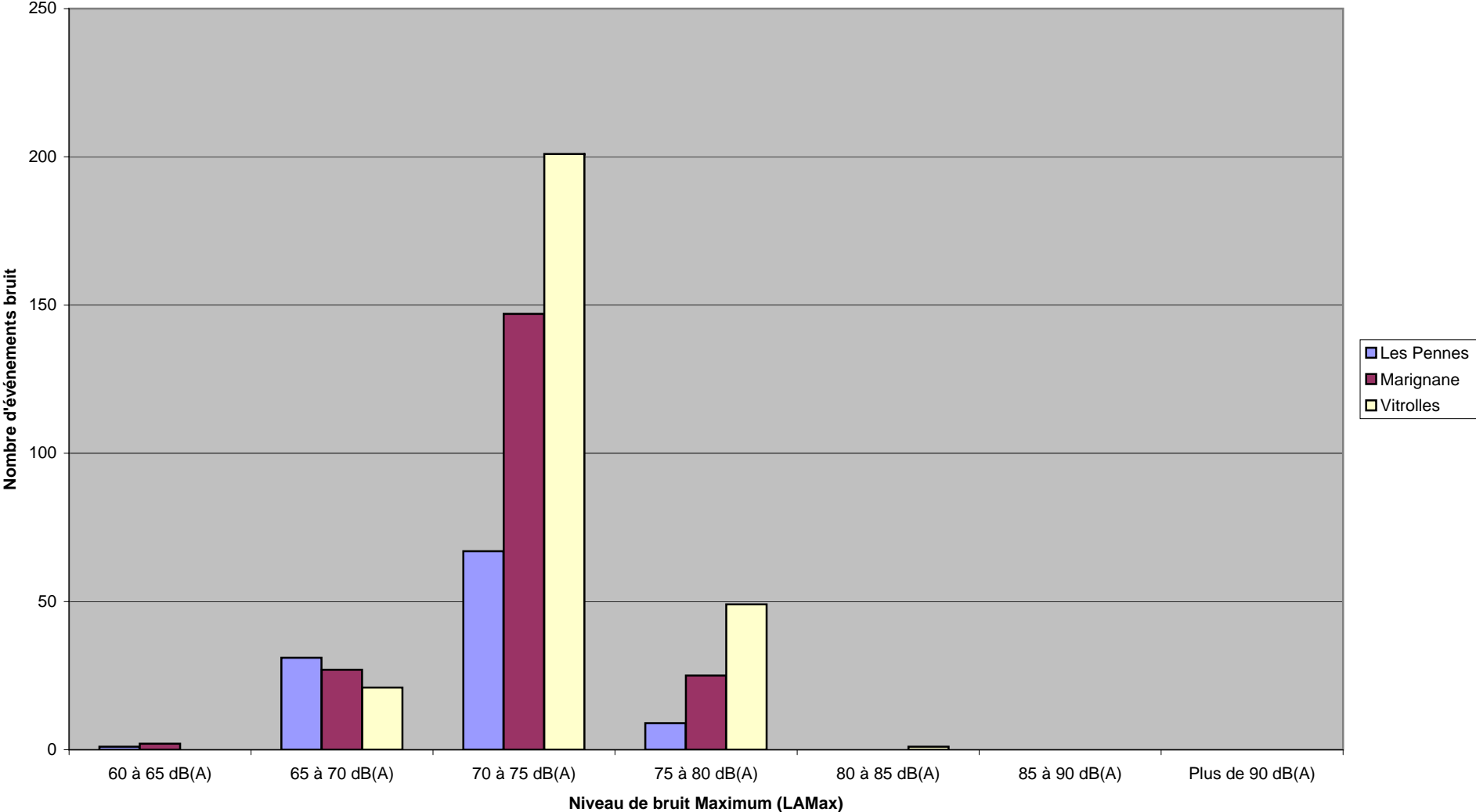

Septembre 2007

Répartition des Niveaux Sonores par station de mesure : Malmousque - Ensues la Redonne

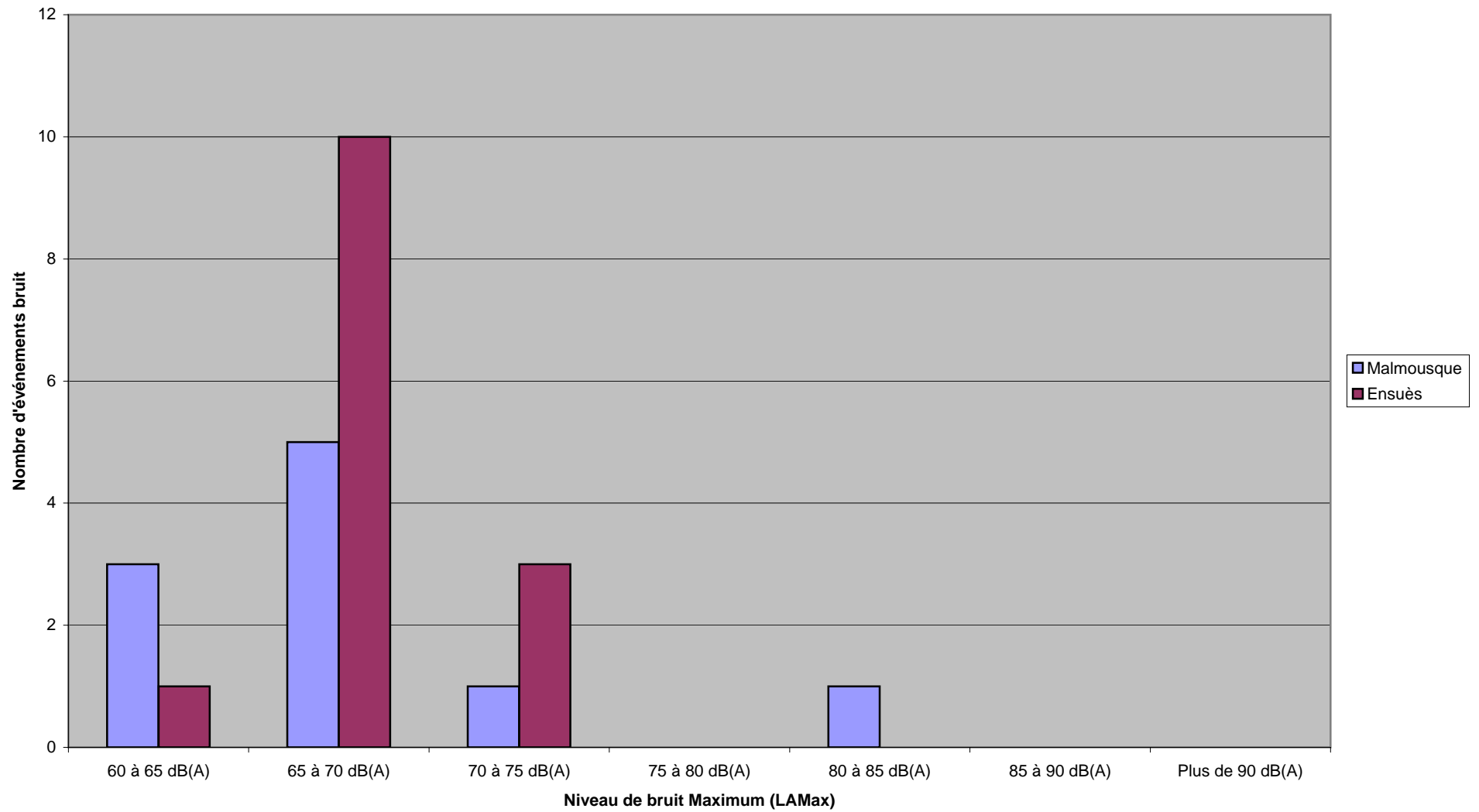

Niveau maximum enregistré en septembre 2007 sur chaque station fixe

Station	Date	Heure	Laeq	Lmax -dB(A)	Compagnie	Sens	Appareils
1- Malmousque	02/09/2007	08:53:50	82,1	82,9	BAW2362	ARR	B734
2 - Berre	29/09/2007	05:08:25	81,4	89,8	UIL2212	DEP	AN12
3 - St Victoret	08/09/2007	07:51:36	82,0	91,3	RA320PF	ARR	F100
4 - Les Pennes Mirabeau	21/09/2007	22:30:45	73,9	78,9	AMA3731	DEP	AN12
6 - Marignane	29/09/2007	09:43:25	72,7	79,6	BAW2363	DEP	B734
7 - Vitrolles	17/09/2007	18:50:36	75,3	80,5	BAW2365	DEP	B734
8 - L'Estaque	12/09/2007	11:19:17	76,6	82,5	DAH1126	ARR	B763
9 - Ensues	12/09/2007	11:19:17	76,6	82,5	DAH1126	ARR	B763

Légende compagnies :

UIL : United International Airways
 AMA : ATMA
 BAW : British Airways
 DAH : Air Algérie
 RA : Régional Cie Aérienne Europ.

Légende appareils :

AN12 : Antonov 12
 F100 : Fokker 100
 B734 : Boeing 737/400
 B763 : Boeing 767/300