

Novembre 2011

Répartition des Niveaux Sonores par station de mesure : Berre - Berre Station Mobile - Saint Victoret - L'Estaque

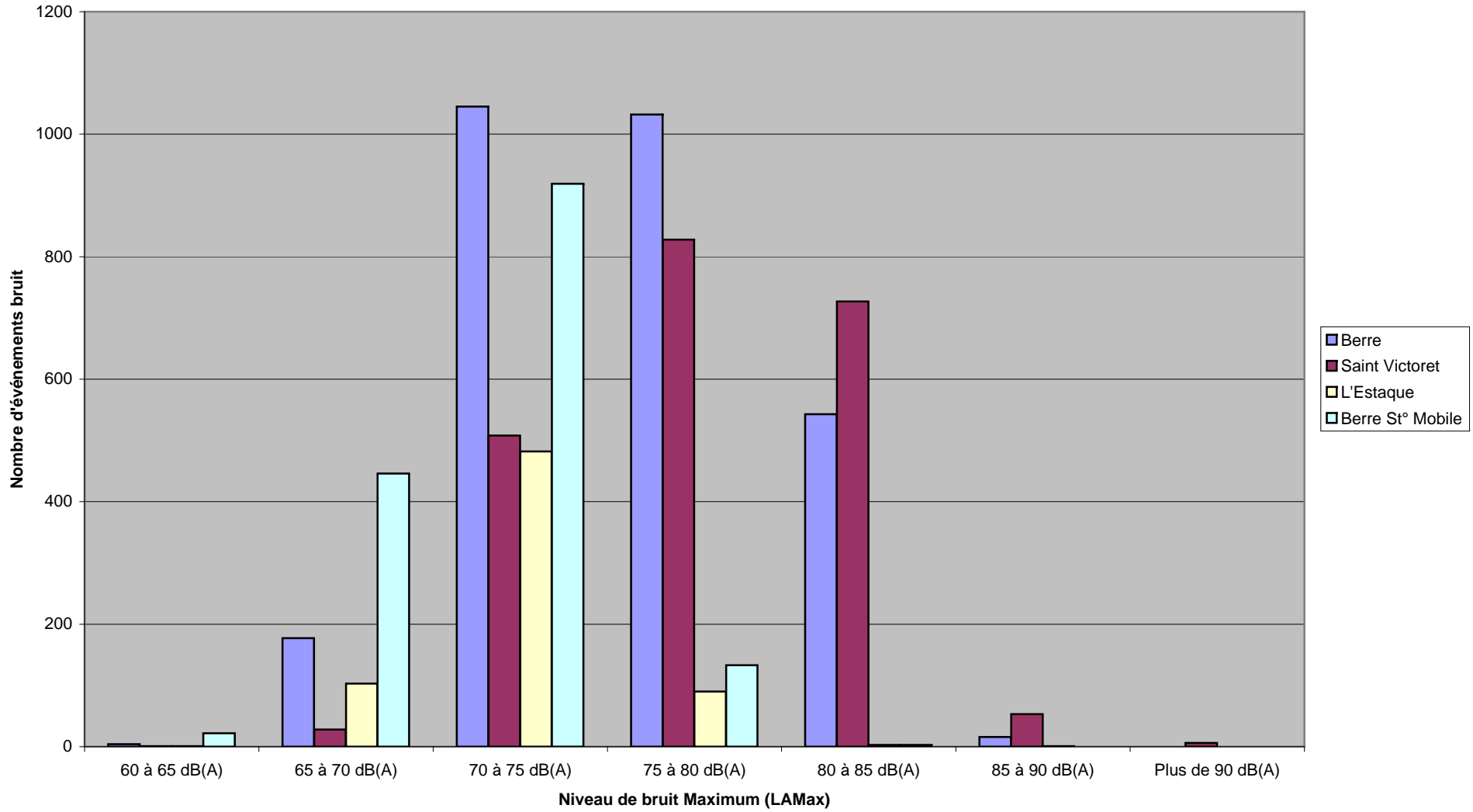

Novembre 2011

Répartition des Niveaux Sonores par station de mesure : Les Pennes Mirabeau - Marignane - Vitrolles

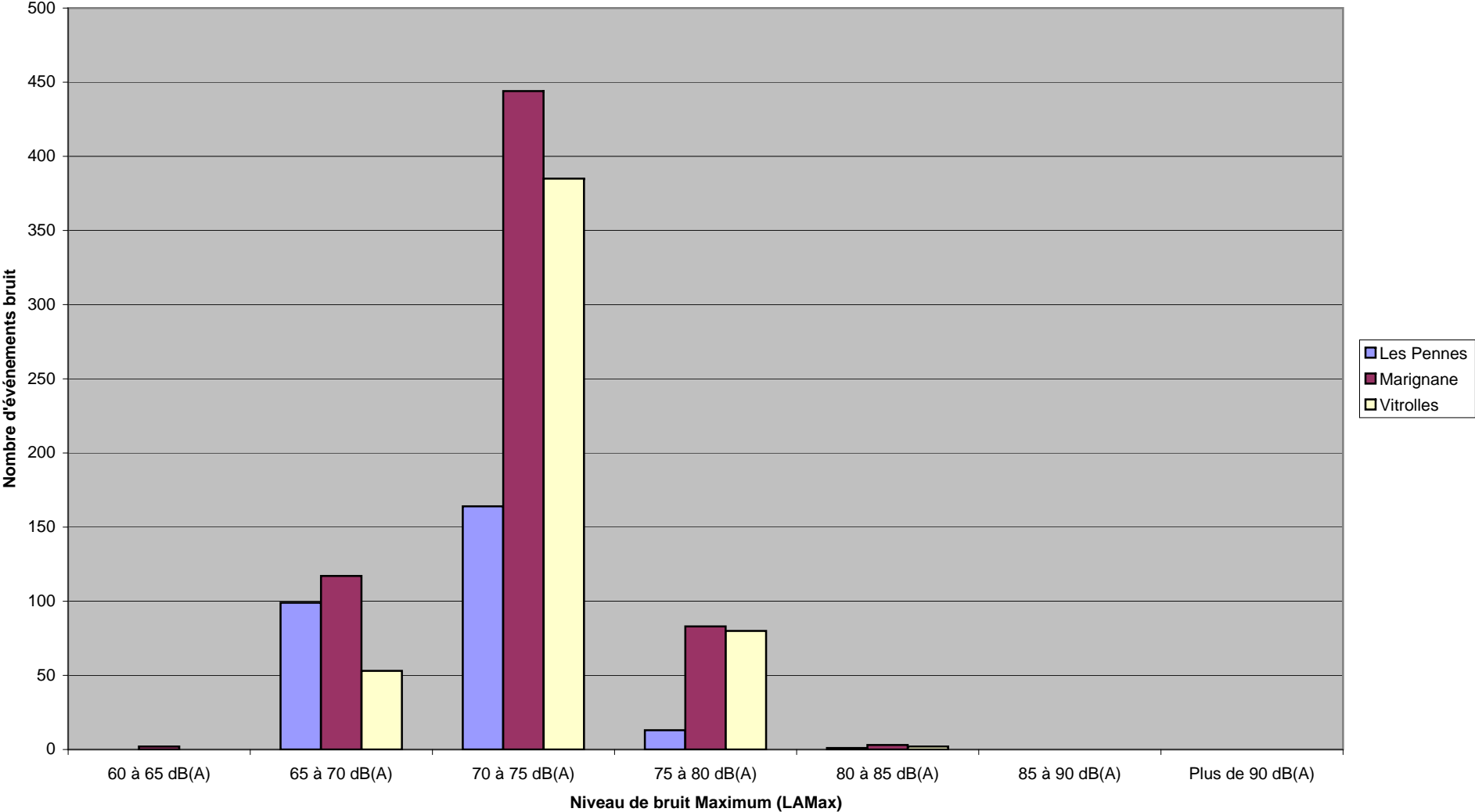

Novembre 2011

Répartition des Niveaux Sonores par station de mesure : Rognac - Gignac

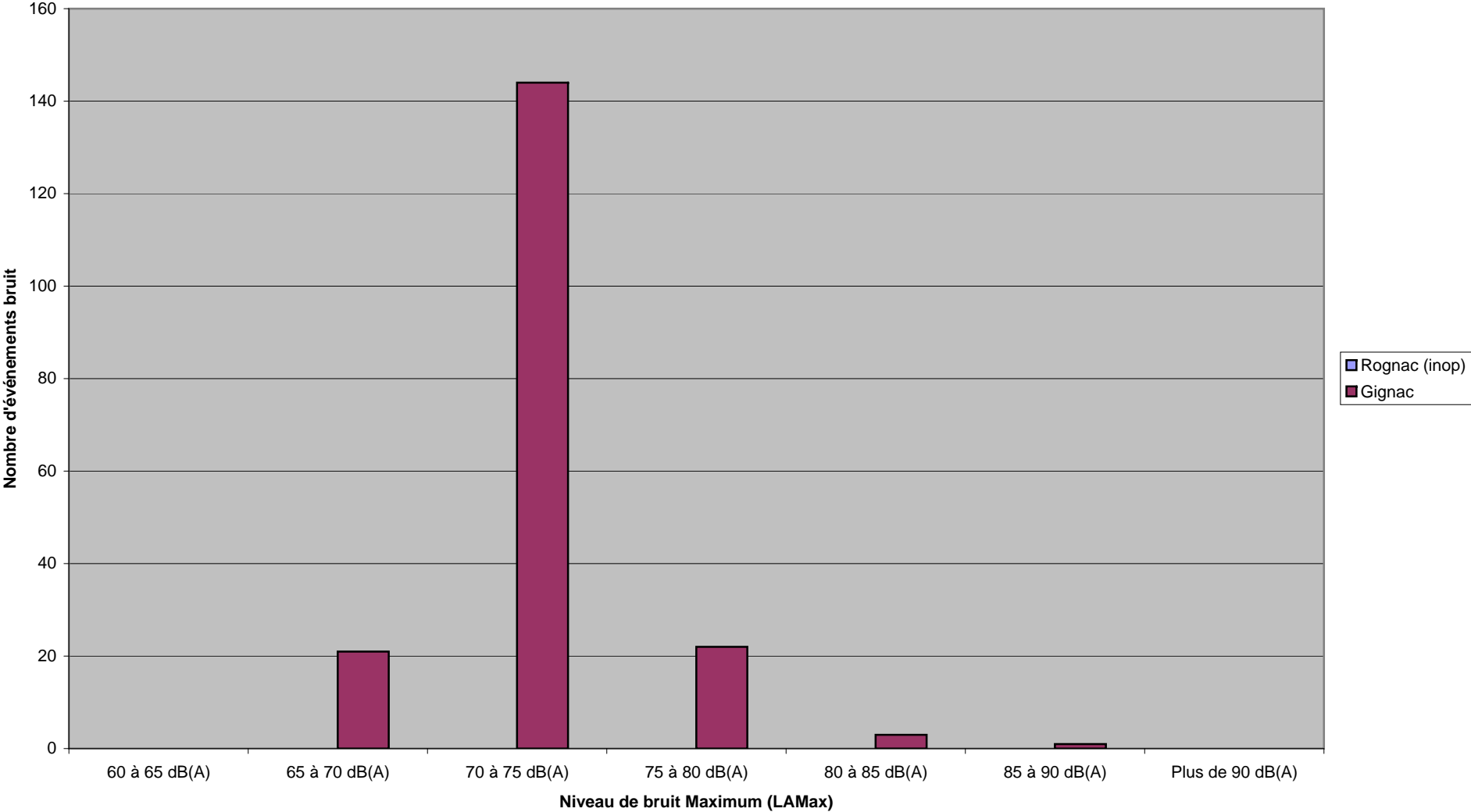

Niveau maximum enregistré en novembre 2011 sur chaque station fixe

Station	Date	Heure	Laeq	Lmax -dB(A)	Compagnie	Sens	Appareils
2 - Berre	25/11/2011	06:29:26	83,0	90,0	VIZ2386	DEP	AN12
3 - St Victoret	25/11/2011	16:33:35	82,5	91,9	EC225E	DEP	AS55
4 - Les Pennes Mirabeau	25/11/2011	16:17:29	76,5	81,8	AF824FJ	ARR	AT72
5 - Rognac	//	//	//	//	//	//	//
6 - Marnagnane	21/11/2011	11:07:18	76,0	82,2	RYR5162	DEP	B738
7 - Vitrolles	20/11/2011	19:31:17	74,7	80,9	BAW2797	DEP	B734
8 - L'Estaque	17/11/2011	13:33:53	79,4	86,5	DAH1022	ARR	B763
10 - Gignac	28/11/2011	06:25:56	82,0	87,4	VIZ2386	DEP	AN12
14 - Berre St° Mobile	03/11/2011	15:55:00	74,5	84,5	CC254FH	ARR	A319

Légende compagnies :

VIZ : Aerovis
EC : Eurocopter
RYR : Raynair
AF/AFR : Air France
BAW : British Airways
CC : Air Corsica
DAH : Air Algérie

Légende appareils :

AN12 : Antonov 12
AS55 : AS355 Ecureuil (hélicoptère)
AT7 : ATR72
B734 : Boeing 737/400
B738 : Boeing 737/800
B763 : Boeing 767/300
A319 : Airbus A318