

Mai 2010

Répartition des Niveaux Sonores par station de mesure : Berre - Berre Station Mobile - Saint Victoret - L'Estaque

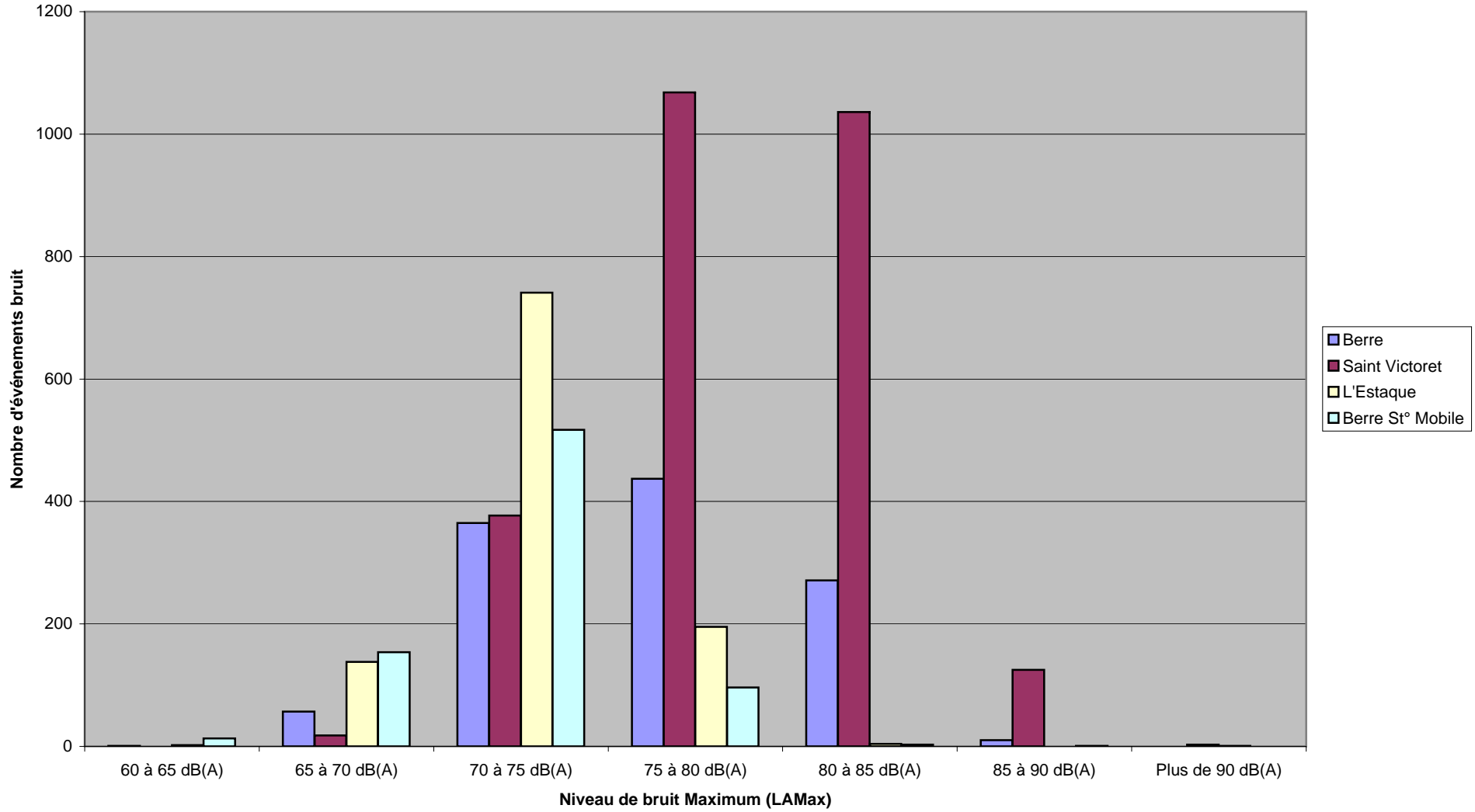

Mai 2010

Répartition des Niveaux Sonores par station de mesure : Les Pennes Mirabeau - Marignane - Vitrolles

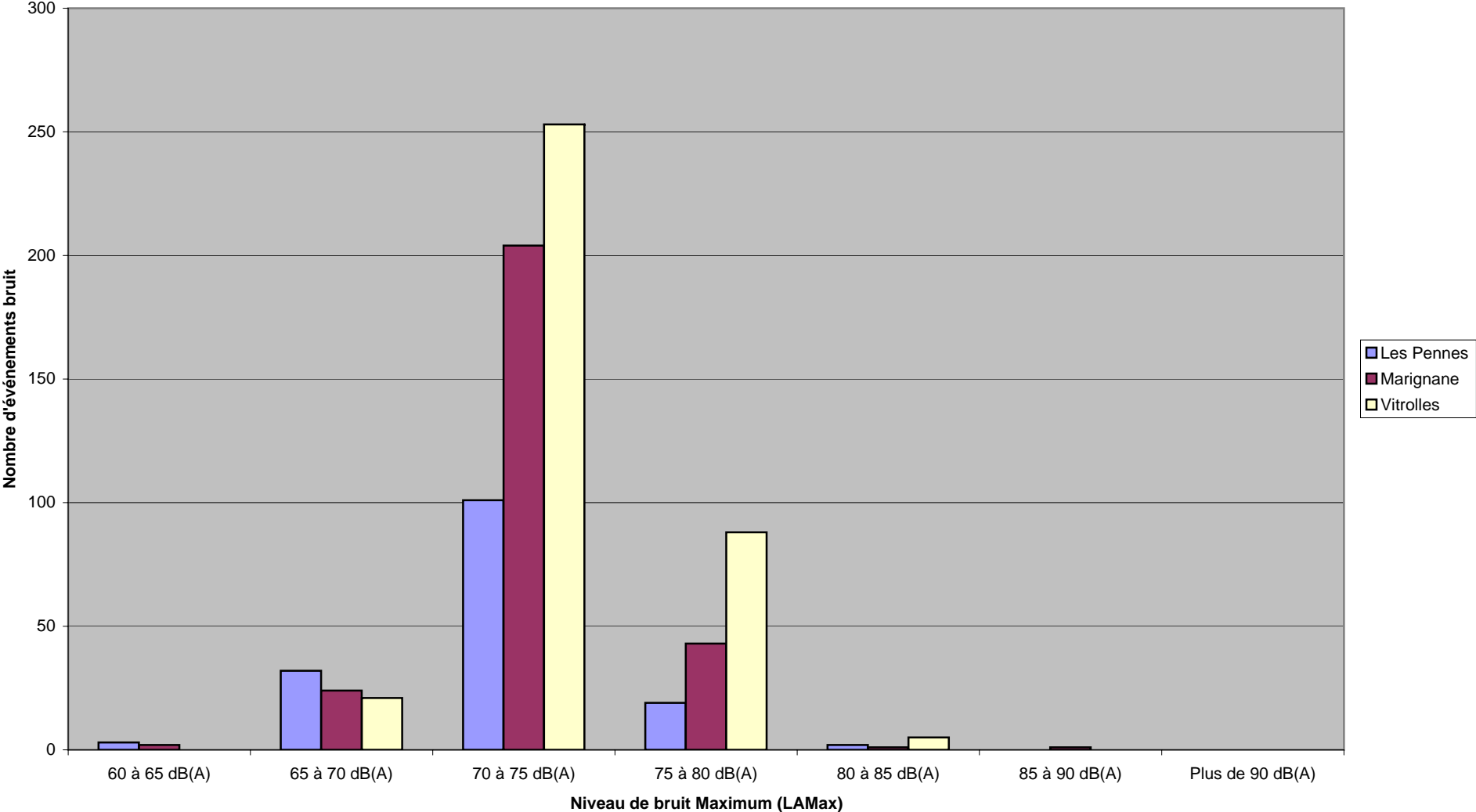

Mai 2010

Répartition des Niveaux Sonores par station de mesure : Rognac - Gignac

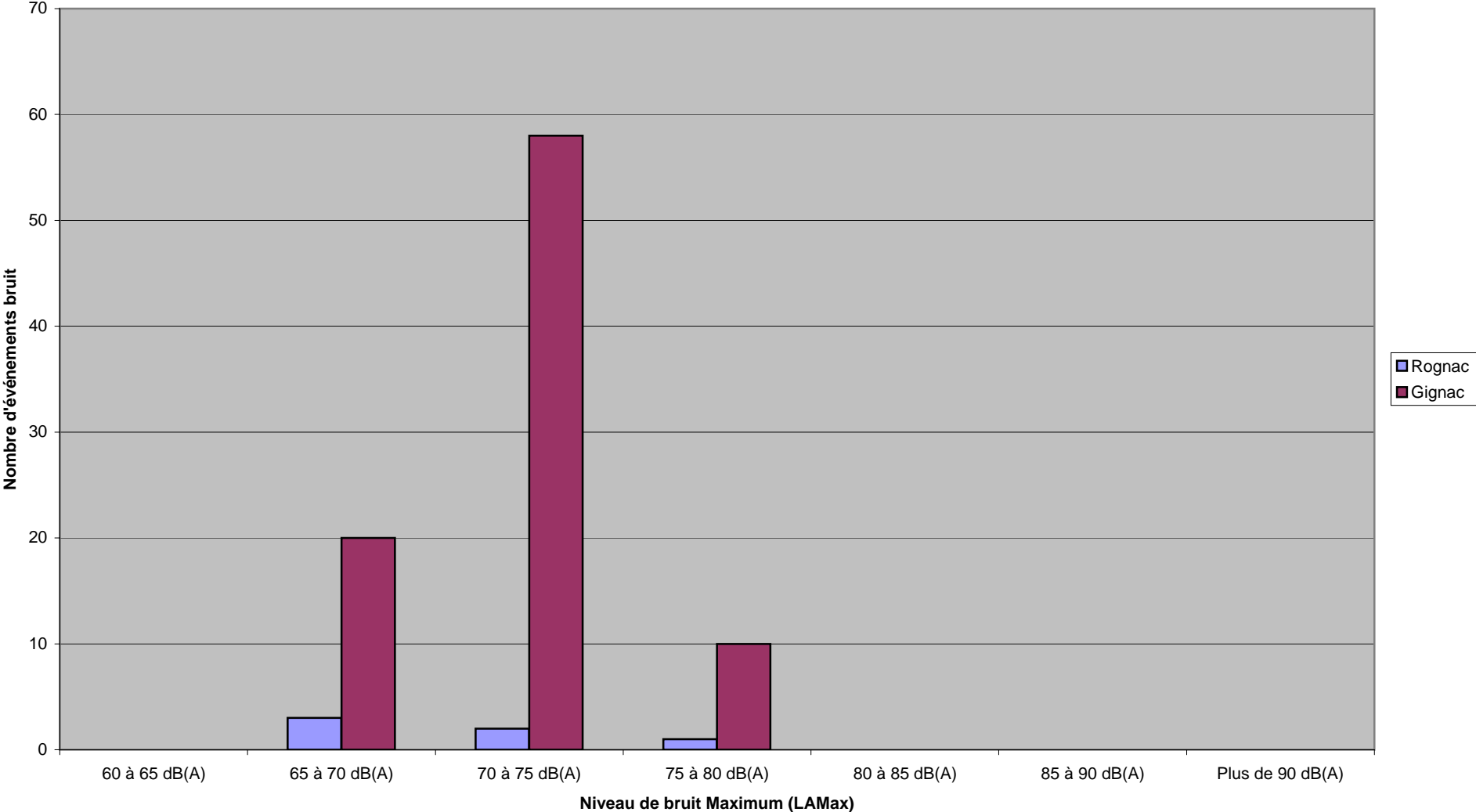

Niveau maximum enregistré en mai 2010 sur chaque station fixe

Station	Date	Heure	Laeq	Lmax -dB(A)	Compagnie	Sens	Appareils
2 - Berre	10/05/2010	21:41:24	81,8	88,3	BCS8526	ARR	B752
3 - St Victoret	22/05/2010	12:16:21	86,4	92,7	TAR760	ARR	A306
4 - Les Pennes Mirabeau	08/05/2010	08:53:57	74,7	80,9	EXN33P	DEP	AN26
5 - Rognac	20/05/2010	14:15:52	71,5	77,7	MJD512	DEP	MD82
6 - Marnagnane	01/05/2010	17:35:50	84,3	88,5	AF032VT	ARR	A319
7 - Vitrolles	26/05/2010	08:08:34	78,6	84,0	EXN1975	DEP	AN26
8 - L'Estaque	02/05/2010	12:24:22	80,8	90,2	VBW501	ARR	MD83
10 - Gignac	10/05/2010	09:29:54	75,3	80,0	DBK503	DEP	MD82
14 - Berre St° Mobile	09/05/2010	13:26:38	80,2	85,6	VBW501	DEP	MD83

Légende compagnies :

BCS : European Air Transport

TAR : Tunisair

MDJ : Jetran Air

AF : Air France

EXN : Exin

VBW : Air Burkina

DBK : Dubrovnik airlines

Légende appareils :

B752 : Boeing 757/200

A306 : Airbus A300/600

A319 : Airbus A319

MD83 : McDonnell Douglas M83

AN26 : Antonov 26

MD82 : Mc Donell Douglas M82